

Name: \_\_\_\_\_

Date: \_\_\_\_\_

**Word Match Quiz for Category: geography**

Fill each blank with the matching word that corresponds to it from up top.

Words to Match: *el precipicio (m) - el volcán - la barranca (f) - el pantano - el riachuelo (m) - el cerro (m) - la pradera - las costas - las montañas - la montaña - el desierto - la isla - las arenas movedizas - la costa - el río - el bosque - la jungla - la cueva - el lago - el cañón - el valle (m) - atlántico - la laguna - valles - la sierra (f) - la brújula - el río (m) - la loma (f) - la catarata - la selva - las Antillas - las arenas movedizas*



marsh

\_\_\_\_\_



cave

\_\_\_\_\_

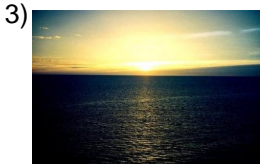

atlantic

\_\_\_\_\_



quicksand

\_\_\_\_\_

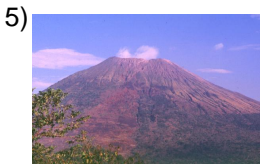

volcano

\_\_\_\_\_



canyon

\_\_\_\_\_

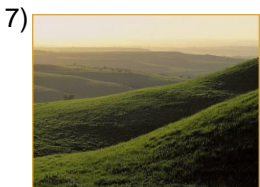

large hill, foot hills

\_\_\_\_\_

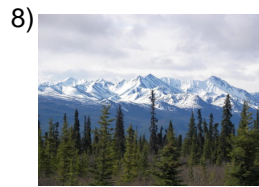

mountain range

\_\_\_\_\_

Name: \_\_\_\_\_

Date: \_\_\_\_\_

**(continued) Word Match Quiz for Category: geography**

Fill each blank with the matching word that corresponds to it from up top.

Words to Match: *el precipicio (m) - el volcán - la barranca (f) - el pantano - el riachuelo (m) - el cerro (m) - la pradera - las costas - las montañas - la montaña - el desierto - la isla - las arenas movedizas - la costa - el río - el bosque - la jungla - la cueva - el lago - el cañón - el valle (m) - atlántico - la laguna - valles - la sierra (f) - la brújula - el río (m) - la loma (f) - la catarata - la selva - las Antillas - las arenas movedizas*

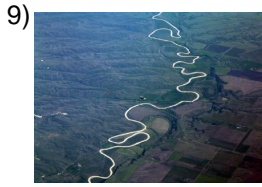

river

\_\_\_\_\_

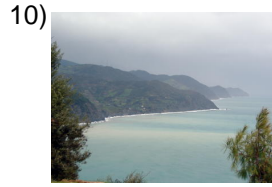

coast

\_\_\_\_\_

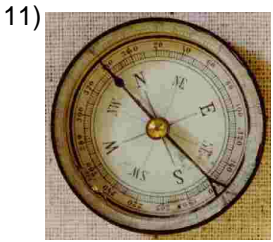

compass

\_\_\_\_\_



hill

\_\_\_\_\_



forest

\_\_\_\_\_

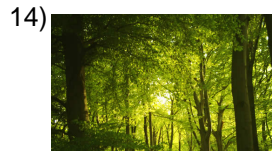

jungle

\_\_\_\_\_



mountains

\_\_\_\_\_

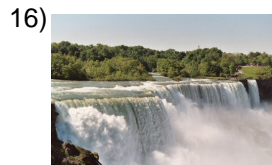

waterfall

\_\_\_\_\_

Name: \_\_\_\_\_

Date: \_\_\_\_\_

**(continued) Word Match Quiz for Category: geography**

Fill each blank with the matching word that corresponds to it from up top.

Words to Match: *el precipicio (m) - el volcán - la barranca (f) - el pantano - el riachuelo (m) - el cerro (m) - la pradera - las costas - las montañas - la montaña - el desierto - la isla - las arenas movedizas - la costa - el río - el bosque - la jungla - la cueva - el lago - el cañón - el valle (m) - atlántico - la laguna - valles - la sierra (f) - la brújula - el río (m) - la loma (f) - la catarata - la selva - las Antillas - las arenas movedizas*



cliff, precipice

\_\_\_\_\_

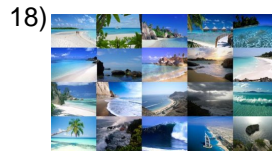

coasts

\_\_\_\_\_



island

\_\_\_\_\_

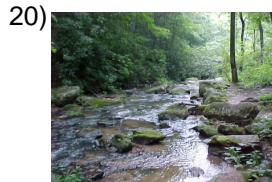

creek

\_\_\_\_\_



valleys

\_\_\_\_\_



river

\_\_\_\_\_



gully, ravine

\_\_\_\_\_



quicksand

\_\_\_\_\_

Name: \_\_\_\_\_

Date: \_\_\_\_\_

**(continued) Word Match Quiz for Category: geography**

Fill each blank with the matching word that corresponds to it from up top.

Words to Match: *el precipicio (m) - el volcán - la barranca (f) - el pantano - el riachuelo (m) - el cerro (m) - la pradera - las costas - las montañas - la montaña - el desierto - la isla - las arenas movedizas - la costa - el río - el bosque - la jungla - la cueva - el lago - el cañón - el valle (m) - atlántico - la laguna - valles - la sierra (f) - la brújula - el río (m) - la loma (f) - la catarata - la selva - las Antillas - las arenas movedizas*

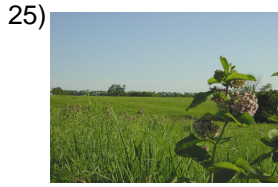

prairie

\_\_\_\_\_



mountain

\_\_\_\_\_

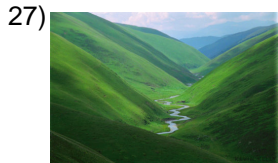

valley

\_\_\_\_\_



lagoon

\_\_\_\_\_



desert

\_\_\_\_\_



jungle

\_\_\_\_\_

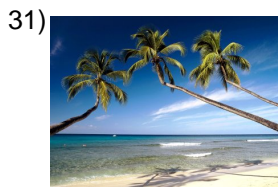

the West Indies

\_\_\_\_\_



lake

\_\_\_\_\_

Name: \_\_\_\_\_

Date: \_\_\_\_\_

### **Answer Key for Worksheet 1a5d4**

#### *Word Match Quiz starting on page 1*

1 = el pantano , 2 = la cueva , 3 = atlántico , 4 = las arenas movedizas , 5 = el volcán , 6 = el cañón , 7 = el cerro (m) , 8 = la sierra (f) , 9 = el río (m) , 10 = la costa , 11 = la brújula , 12 = la loma (f) , 13 = el bosque , 14 = la selva , 15 = las montañas , 16 = la catarata , 17 = el precipicio (m) , 18 = las costas , 19 = la isla , 20 = el riachuelo (m) , 21 = valles , 22 = el río , 23 = la barranca (f) , 24 = las arenas movedizas , 25 = la pradera , 26 = la montaña , 27 = el valle (m) , 28 = la laguna , 29 = el desierto , 30 = la jungla , 31 = las Antillas , 32 = el lago