

Name: _____

Date: _____

Word Match Quiz for Category: asking_directions_1

Fill each blank with the matching word that corresponds to it from up top.

Words to Match: *la terminal - el taxi - luz de giro - lejos de - cercano - el zócalo - la familia - llevar - buscar - el paradero de autobuses - el autobús - giro - la aduana - el hotel - el ascensor - cerca de - decir - prolongación - estar - ¿cómo? - la tienda libre de impuestos - el carril - el atajo - la carretera - seguir - larga distancia - el cruce - la ciudad - doblar - cerca - ¿adónde? - lejos*

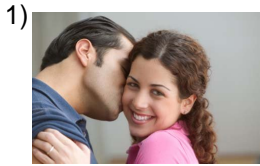

main square

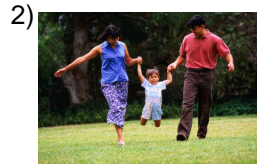

family

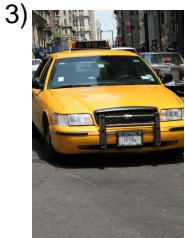

taxi



to take, to carry, to wear

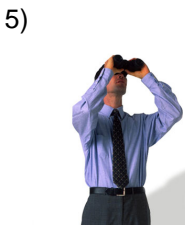

to look for, to search



bus stop

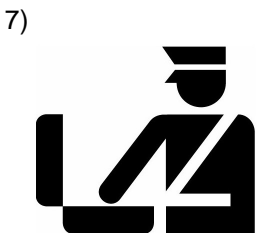

customs



bus

Name: _____

Date: _____

(continued) Word Match Quiz for Category: asking_directions_1

Fill each blank with the matching word that corresponds to it from up top.

Words to Match: *la terminal - el taxi - luz de giro - lejos de - cercano - el zócalo - la familia - llevar - buscar - el paradero de autobuses - el autobús - giro - la aduana - el hotel - el ascensor - cerca de - decir - prolongación - estar - ¿cómo? - la tienda libre de impuestos - el carril - el atajo - la carretera - seguir - larga distancia - el cruce - la ciudad - doblar - cerca - ¿adónde? - lejos*

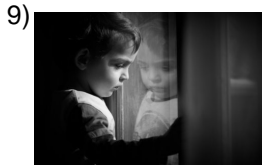

far from



to say



turn signals

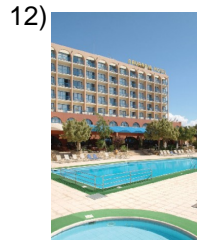

hotel



lane

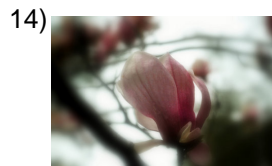

continuation

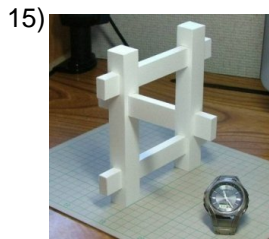

how?

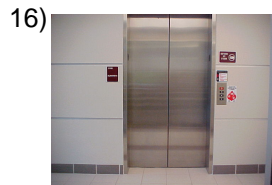

elevator

Name: _____

Date: _____

(continued) Word Match Quiz for Category: asking_directions_1

Fill each blank with the matching word that corresponds to it from up top.

Words to Match: *la terminal - el taxi - luz de giro - lejos de - cercano - el zócalo - la familia - llevar - buscar - el paradero de autobuses - el autobús - giro - la aduana - el hotel - el ascensor - cerca de - decir - prolongación - estar - ¿cómo? - la tienda libre de impuestos - el carril - el atajo - la carretera - seguir - larga distancia - el cruce - la ciudad - doblar - cerca - ¿adónde? - lejos*

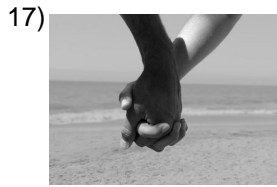

to be



turn



duty free store

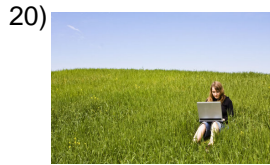

shortcut



road, highway



to follow, to continue,
to pursue



close, near

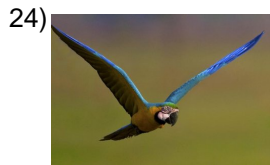

near to

Name: _____

Date: _____

(continued) Word Match Quiz for Category: asking_directions_1

Fill each blank with the matching word that corresponds to it from up top.

Words to Match: *la terminal - el taxi - luz de giro - lejos de - cercano - el zócalo - la familia - llevar - buscar - el paradero de autobuses - el autobús - giro - la aduana - el hotel - el ascensor - cerca de - decir - prolongación - estar - ¿cómo? - la tienda libre de impuestos - el carril - el atajo - la carretera - seguir - larga distancia - el cruce - la ciudad - doblar - cerca - ¿adónde? - lejos*

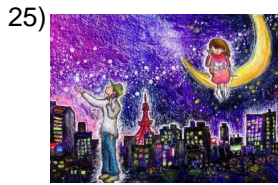

long distance



intersection

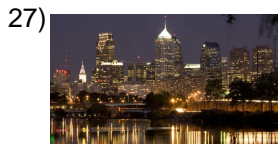

city



to bend, to turn

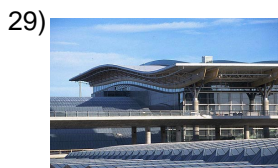

terminal (building)



to where?

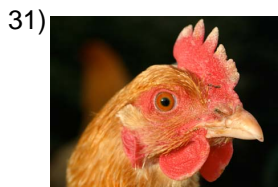

close, near



far

Name: _____

Date: _____

Answer Key for Worksheet 69d45

Word Match Quiz starting on page 1

1 = el zócalo , 2 = la familia , 3 = el taxi , 4 = llevar , 5 = buscar , 6 = el paradero de autobuses , 7 = la aduana , 8 = el autobús , 9 = lejos de , 10 = decir , 11 = luz de giro , 12 = el hotel , 13 = el carril , 14 = prolongación , 15 = ¿cómo? , 16 = el ascensor , 17 = estar , 18 = giro , 19 = la tienda libre de impuestos , 20 = el atajo , 21 = la carretera , 22 = seguir , 23 = cercano , 24 = cerca de , 25 = larga distancia , 26 = el cruce , 27 = la ciudad , 28 = doblar , 29 = la terminal , 30 = ¿adónde? , 31 = cerca , 32 = lejos